

重要

はじめにお読みいただき、お手続きをお願いします

2021年度

東京都認可事業

中央大学生協 / キャンパス共済

+ 学生・こども総合保険

加入のしおり

団体割引20%適用



生協は加入してご利用ください

教科書購入など生協のサービスをご利用いただくために、添付されております「払込取扱票」をご記入いただき、下記の期限までにゆうちょ銀行(郵便局)でお振り込みください。

推薦入学、附属高校から
ご入学の方

2021年3月22日(月)

一般入試等で
ご入学がお決まりの方

2021年3月29日(月)

期限を過ぎてもお振り込みいただけますが、4月1日(木)以降のお振り込みはキャンパス共済の保障開始日が変わりますのでご注意ください。詳細はP8をご確認ください。

4つの
安心

キャンパス共済(共済+学生・こども総合保険)では、大学生活4年間を安心して過ごせるように中大生に合ったトータル保障(補償)をご提案します。

安心1

共済



学生自身のケガや病気に備えます。活動範囲(サークル、ゼミ合宿等)が広がることにより、リスクも高くなります。

安心2

賠償責任保険金



「他人」への法律上の賠償責任に備えます。自転車事故、スポーツ事故等、日常生活の事故で加害者になってしまうことも。

安心3

**学資費用保険金
疾病学資費用保険金**



扶養者の万が一のときに備えます。扶養者が在学中にお亡くなりになっても学業が継続できるように。

安心4

**キャンパスライフ
コンシェルジュ**



突然のトラブル、困ったときのどうしよう!?を手助けします

※キャンパスライフコンシェルジュは共済保険とは別のサービスとなります。

※ご加入されるプランにより補償内容は異なります。

中央大学生生活協同組合

☎ 0120-74-3040



新入生の皆さんへ

中央大学生協同組合理事長 中川 洋一郎 経済学部教授

中央大学生協同組合(中央大学生協)は、学生・教職員を構成員(組合員)とする協同組合で、教科書など書籍をはじめとして大学生活に必要なさまざまな電子機器・文房具・食品などを、適正な組合員価格で提供しています。

中央大学生協は71年の歴史を持っています。この間、常に組合員の立場で改善を積み重ね、今日では約3万人の組合員を擁するわが国でも屈指の大学生協となりました。中でも「キャンパス共済」は、中央大学生協独自の保障制度として定着し、皆さんが安心してキャンパスライフを送れるようサポートしています。

これからキャンパスライフをスタートする皆さん、生協に加入して組合員となられ、生協のさまざまなサービスを大いに活用されることによって、皆さんのこれからの大学生活が、実り多きものとなるよう願っています。

中央大学生協について

中央大学生協では、皆さまの4年間の大学生活が豊かで充実したものとなるようにさまざまな活動・サービスで、サポートしております

安心の提供

キャンパス共済
お互いに助け合う保障制度



出資金(6,000円)

利用

食・店舗事業
さまざまな商品・サービス
食事の提供

運営と参加

組合員活動
組合員による提案活動

売店や食堂、キャンパス共済等、中央大学生協を利用できるのは、生協加入者(組合員)に限られています。中央大学の場合、平均して約96%の新入生が組合員となり、売店・食堂等をご利用いただいております。

中央大学生協加入に必要な出資金は、6,000円(20口:1口300円)をお願いしております。

出資金は4年間、生協運営に活用させていただき、生協脱退時(通常卒業時)に全額ご返還いたします。

中央大学生協の組合員証 中大CO-OPカード

生協はもちろん
どこのお店でも
使えます!



中央大学生協の組合員証は
学生生活のあらゆるシーンで
ご利用いただける便利なカードです



クレジット機能
&
電子マネー搭載



教科書や参考書の購入

通学定期券*の購入

ひとり暮らしの人は公共料金、
携帯電話料金の支払いなど

留学や国内・海外旅行
サークルなどの合宿でのご利用

学食や生協や学外のお店
ネットショッピングのご利用

*通学定期券のクレジットカード利用は鉄道会社によって利用できない場合もございます。詳細は各鉄道会社にご確認ください。

特典

- ①在学中の年会費は無料です。
※年会費無料期間は最大5年間です。5年目以降の年会費は1,375円(税込)となります。ただし、年1回以上のショッピング利用で無料です。
- ②入会特典で「暮らしスマイル」をプレゼント! 入会月を含む3か月間ポイント3倍!
※詳細は別紙中大CO-OPカードお申し込みの案内をご確認ください。
- ③中央大学生協での運転免許取得・資格講座受講・パソコン等の高額商品ご購入の際、分割払いが特別金利にてご利用いただけます。
- ④海外旅行傷害保険(死亡・後遺障害2,000万円/携行品損害20万円)が付帯されています。
国内旅行傷害保険(死亡・後遺障害1,000万円)が付帯されています。
※国内旅行傷害保険は、旅行代金(交通費、宿泊費など)を組合員証(クレジット付)で決済した場合に限ります。

キャンパス共済(自家共済)について

組合員になった中大生だけが加入できる中大生助け合いの保障制度です。

キャンパス共済(自家共済)のしくみ

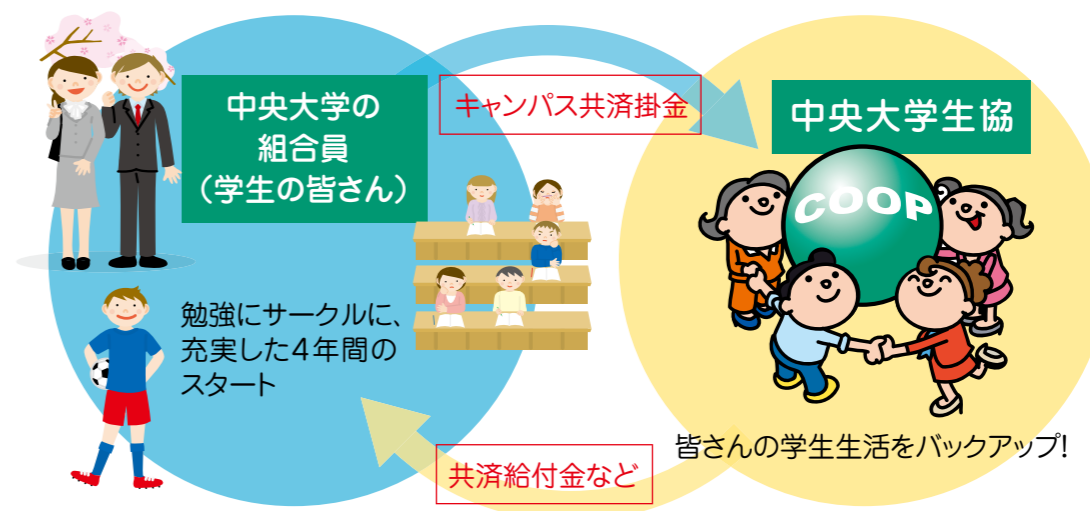

キャンパス共済(自家共済)は、営利を目的としたものではないため、必要最低限の掛金で充実した保障内容を実現することができました。キャンパス共済のご加入は任意となっておりますが、毎年多くの新入生にご加入いただいております。

みなさん一人ひとりの加入によって、自分自身はもとより、多くの仲間が楽しく、充実した4年間を送ることができます。

中央大学生協キャンパス共済(自家共済)の特長

1. 営利目的ではないので、必要最低限の掛金で充実した保障(補償)

安心1	共済	安心2	賠償責任保険金
安心3	学資費用保険金 疾病学資費用保険金	安心4	キャンパスライフ コンシェルジュ

4つの安心(詳細はP9~)で備えることができます。

※ご加入されるプランにより補償内容は異なります。

2. 学内で事故の相談窓口を設置

ケガや病気、交通事故等のトラブルなどがあったら、生協の共済保険窓口の専門スタッフに相談できます(詳細はP12)。



3. 共済金請求手続きは簡単。学生ご本人がお手続きできます。

手続きは学内にある生協の共済保険窓口で受け付けています。キャンパス共済ならではの便利さです。授業等の空き時間にご来店いただけます。

キャンパス共済 プランの選び方

ミニмумプラン (最低限の保障)

活動範囲が広がる大学生活を安心して過ごせるように、学生自身のケガや病気に備えます。

A プラン **全学部対象プラン**

基本プラン (ミニмумプラン+賠償責任保険等)

自転車事故、スポーツ事故など、日常生活で「他人」に迷惑をかけた場合の賠償責任の補償等もセットしたプランです。

B プラン **全学部対象プラン**

安心プラン (基本プラン+学業費用補償特約)

基本プランに加え、扶養者が万が一お亡くなりになっても学業が継続できるように。安心のオススメプランです。

C プラン **法・経済・商・文**

D プラン **国際経営・国際情報・総合政策**

E プラン **理工**

こども向けの共済・保険にすでにご加入されている方は満期日などをご確認ください。

学生さんが生まれたときに加入された保険、例えば学資保険、こども保険等は、19歳、20歳に満期を迎えるものが少なくありません。満期を迎えますと、無保険状態になってしまいます。今一度、満期日をご確認ください。

キャンパス共済の自家共済部分(自身のケガや病気の保障等)は、他の共済・保険から支払われた場合でも、減額することなく、支払います。活動範囲が広がる大学生活4年間を手厚い保障で備えましょう。

オススメ

プラン				ミニмумプラン	基本プラン	安心プラン(基本プラン+学業費用補償特約)			
				Aプラン	Bプラン	Cプラン	Dプラン	Eプラン	
共済部分	学生本人	ケガ・病気	入院日額	60日	1日目から 10,000円				
			入院手術	—	10万円				
			長期入院一時金(60日以上)	—	15万円				
		ケガ	通院日額	60日	1日目から 2,000円				
	扶養者	ケガ・病気	長期入院一時金		50万円 60日以上/10万円 90日以上/15万円 180日以上/25万円				
保険部分	学生本人	賠償	賠償責任保険金額	×	2億円 (示談交渉サービス付)				
		ケガ	死亡・後遺障害保険金額	×	100万円				
			後遺障害追加支払保険金額	×	300万円				
	他	救援者費用等保険金額	×	100万円					
	扶養者	万が一のときの備え	学業費用補償特約	(ケガ)学業費用保険金額	×	×	100万円	125万円	150万円
				(病気)疾病学業費用保険金額	×	×	100万円	125万円	150万円
4年間一括掛金				1か月 約 704円	1か月 約 995円	1か月 約 1,623円	1か月 約 1,780円	1か月 約 1,937円	
				共済掛金 33,800円	共済掛金 33,800円 + 保険料13,970円	共済掛金 33,800円 + 保険料44,110円	共済掛金 33,800円 + 保険料51,660円	共済掛金 33,800円 + 保険料59,180円	
				33,800円	47,770円	77,910円	85,460円	92,980円	
+ 生協出資金6,000円 (こちらの金額でお振り込みください) ※生協出資金6,000円はご卒業時に全額返還いたします。				39,800円	53,770円	83,910円	91,460円	98,980円	

※キャンパスライフ・コンシェルジュもあわせてお申し込みの方はP6の掛金表をご参照ください。

※学業費用保険金額は、授業料等を参考にしています。

※保険部分は職種別A(学生等)の保険料です。学生の方が職業に就かれている場合(アルバイトを除く)は保険料が異なる場合がございますので、代理店・扱者または引受保険会社までお問い合わせください。

STEP2

「払込取扱票」に必要事項をご記入いただき、ゆうちょ銀行(郵便局)でお振り込みをお願いします

- P5の記入のしかたを参考に、もれなくご記入ください。
- 「払込取扱票」をご利用いただき、ゆうちょ銀行(郵便局)でお振り込みをお願いします。
- “振替払込請求書兼受領証(控えとして保管してください)”および“振替払込受付証明書(生協仮組合員証)”が返却されます。

The image shows two forms. The left form is a '払込取扱票' (Payment Slip) with fields for bank account number (001304-145185), amount, and recipient information (Central University of Education Student Life Association). The right form is a '振替払込請求書兼受領証' (Payment Request and Receipt) with fields for account number, amount, and recipient name. A blue circle highlights the account number field on the right form with the text 'ご自宅に保管しておいてください' (Please keep at home). A yellow circle highlights the '生協仮組合員証' (Student Life Association Temporary Member Certificate) stamp on the right form.

お振り込み期限

推薦入学、附属高校からご入学の方 ▶ **2021年3月22日(月)**
 一般入試等でご入学がお決まりの方 ▶ **2021年3月29日(月)**

※期限を過ぎてもお振り込みいただけますが、4月1日(木)以降のお振り込みはキャンパス共済の保障開始日が変わりますのでご注意ください。詳細は次のページ(P8)をご確認ください。

● 学籍番号が決まった後の手続きです ●

STEP3

加入申込書に必要事項をご記入のうえ、郵送で提出してください

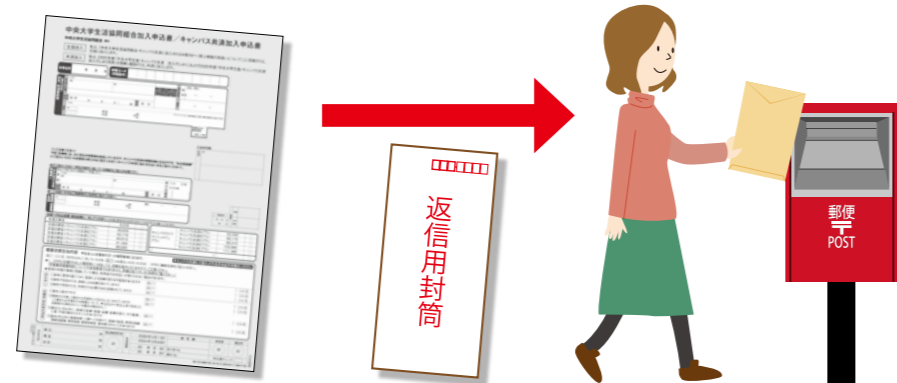

- 記入例をご確認いただき、もれなくご記入ください。
- 学籍番号、申込日(払込日)等をご記入のうえ、返信用封筒で郵送してください。
- ※学籍番号が確認できるのは、学部によって異なりますが、4月1日前後です。また、新入生ガイダンス日程の変更等で確認できる時期が変更される場合もございます。

STEP4

生協WEBサイトから中大CO-OPカードの申込

- 学籍番号が決まった後、生協WEBサイトから中大CO-OPカードをお申し込みください。
- 健康保険証、住民票の写し等ご本人様確認書類のご準備が必要となります。詳細は中大CO-OPカードお申し込みの案内をご確認ください。
- 中大CO-OPカード(生協組合員証)が届きましたら、ゆうちょ銀行(郵便局)でお振り込みいただいた際の控え”振替払込受付証明書(生協仮組合員証)”に換えてご利用ください。



	お届け時期	お届け先
中大CO-OPカード	お申し込み後、約3週間	お手続き時のご住所(本人確認書類の住所)
キャンパス共済証書	5月下旬	扶養者のご住所
キャンパスライフコンシェルジュ会員証	5月上旬	学生のご住所

※キャンパス共済加入者に生命保険料控除証明書は発行されません(控除の対象外)。

●お振り込み期限

推薦入学、附属高校からご入学の方: **2021年3月22日(月)**
 一般入試等でご入学がお決まりの方: **2021年3月29日(月)**

保障(保険)期間 2021年4月 1日 自家共済 午前0時 保険部分 午前0時 **より** 自家共済 2025年3月31日午後12時 保険部分 2025年4月 1日午後 4時 **まで 4年間**

推薦入学、附属高校からご入学の方が3月23日~3月29日にお振り込みされた場合も4月1日を保障(補償)始期日とします。

2021年4月1日(木)から2021年4月15日(木)までにお振り込みいただいた方

保障(保険)期間 2021年4月20日 自家共済 午前0時 保険部分 午前0時 **より** 自家共済 2025年3月31日午後12時 保険部分 2025年4月 1日午後 4時 **まで**

(途中加入も可能です。その場合は、毎月25日メ切、翌月1日を保障(補償)開始日とします。加入時期により掛金(保険料)は変わります。)

●その他ご注意いただきたいこと

- ※キャンパス共済は組合員のみ加入できます。
- ※生協加入のみ(出資金6,000円)の方には保障(補償)は付帯しておりませんのでご注意ください。
- ※大学院生・編入生の方は、掛金が変わりますので、お問い合わせください。
- ※30歳以上(2021年4月1日現在)の方はキャンパス共済に加入できません。
- ※中央大学附属各校で生協にご加入いただいた方には「生協脱退のご案内(出資金返還のご案内)」を送付いたします。大学では組合員証が異なりますので、改めてこのパンフレットの手順で生協加入のお手続きをお願い申し上げます。



● 大学生活4年間を安心して過ごせるように ●

● 高校生 ●



● 大学生 ●



大学生になると、活動範囲がぐっと広がり、自分の行動に対して、責任も多く問われるようになります。また、「ごめんなさい」では済まされない他人への賠償事故が多くなるのも実情です。そして、今は健康であっても、ケガをしたり、病気を患うこともあります。扶養者に万が一があるかもしれません。そんなときでも、大学生活4年間が過ごせるよう備えておく必要があります。

中央大学生協のキャンパス共済

学生生活4年間を安心して過ごせるように、キャンパス共済(共済+学生子ども総合保険)では、中大生に合ったトータル保障を提供しています。

学生・子ども総合保険

安心1

共済

安心2

賠償責任保険

「他人」への法律上の賠償責任に備えます。
詳細はP13

自転車事故、スポーツ事故等、日常生活の事故で加害者になってしまうことも

安心3

学業費用補償の保険

扶養者の万が一のときに備えます。
詳細はP14

扶養者が在学中にお亡くなりになっても、学業が継続できるように

安心4

キャンパスライフ・コンシェルジュ

突然のトラブル、困ったときのどうしよう!?を手助けします。

※詳細は別紙、パンフレットをご覧ください。



様々な
トラブルに
24時間・365日
対応

キャンパス共済給付実績(給付事例はP11をご覧ください)

キャンパス共済に加入した中大生のために給付されました。(2019年3月~2020年2月)

入院一時金 4件
扶養者長期入院 9件

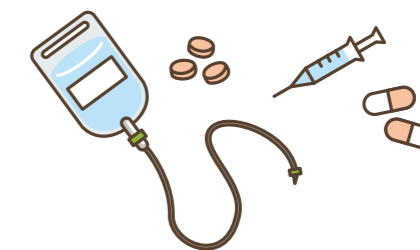
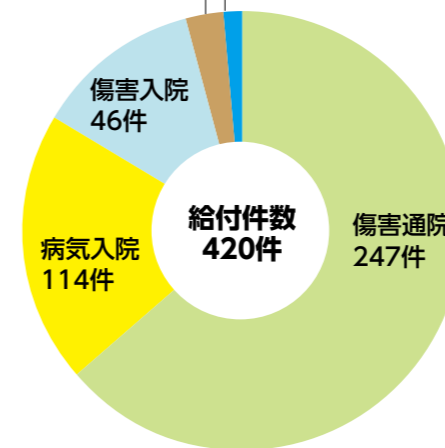

共済金支払総額
28,000,000円

※ 加入年度により給付日額等が異なります。

賠償責任保険支払事例

実際にこんな賠償事故がありました。



- | | | |
|--------|---|-----------------------|
| CASE 1 | 自転車走行中に別の自転車と接触してケガを負わせてしまった。 | 賠償額 2,316,118円 |
| CASE 2 | サークル合宿中に施設内で相手と接触してケガを負わせてしまった。 | 賠償額 1,616,554円 |
| CASE 3 | スノーボードで滑っている時、リフト前で待っていた人に追突しケガを負わせてしまった。 | 賠償額 1,458,490円 |
| CASE 4 | エスカレーターからスーツケースを落下させ、下にいた人の左足を骨折させてしまった。 | 賠償額 739,180円 |
| CASE 5 | カラオケボックスで部屋のドアに肘があたり、ドアにヒビが入ってしまった。 | 賠償額 167,536円 |

その他に大学生になるとこんな事例も

- ゼミ合宿の宿泊先の布団に飲み物をこぼしてしまった。
- 友人のパソコンを破損させてしまった。
- お店の設備を壊し漏水させてしまい、営業ができなくなってしまった。



学資費用保険金・疾病学資費用保険金支払事例(在学中の合計支払額となります)

Aさん

死亡原因: 心筋梗塞

支払保険金
900,000円



Bさん

死亡原因: レジャー中の事故

支払保険金
1,800,000円



Cさん

死亡原因: くも膜下出血

支払保険金
4,960,000円



自家共済

入院共済金(ケガ・病気)

不慮の事故や、共済契約申込後に発病した病気で入院した場合に保障します。日帰り入院も保障します。
共済期間を通じて支払限度日数は通算60日です。

日額 **10,000円**

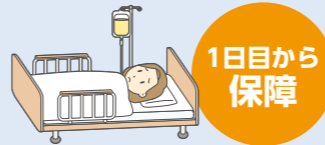

事故通院共済金(ケガ) 日額2,000円

不慮の事故等を直接の原因として事故の日から180日以内に通院を開始し、1日目から60日を限度に保障します。共済期間を通じて支払限度日数は通算60日です。
* 整骨院等の施術を受けた場合は、次の算式によって算出された額を共済金としてお支払いします。
事故通院共済金の支払額 = (1日あたりの通院共済金額 × 50%) × (共済期間中の通院日数 × 70%)

1日目から保障

入院手術共済金(ケガ・病気) 10万円

入院共済金の支払の対象となる入院期間中に、その治療のために共済事業規約で定める手術を受けた場合に保障します。共済期間を通じて1回のお支払いに限ります。

長期入院共済金(ケガ・病気) 15万円

入院を開始した日からその日を含めて60日以上継続して入院した場合に保障します。共済期間を通じて1回のお支払いに限ります。

父母扶養者長期入院共済金(ケガ・病気)

特約被共済者(扶養者)が、不慮の事故等を直接の原因として事故の日から180日以内に入院を開始した場合及び共済契約申込後に発生した病気を直接の原因として、入院の開始日から60日・90日・180日を超えて入院を継続した場合に保障します。
支払限度額は共済期間を通じて共済金額が限度です。



主な給付事例

病気による主な給付事例

脳出血 入院期間 / 32日 共済金 150,000円	うつ病 入院期間 / 12日 共済金 120,000円	急性虫垂炎 入院期間 / 9日 共済金 90,000円
--	--	--

ケガによる主な給付事例

自転車走行中に転倒 入院期間 / 10日 通院 / 9日 共済金 118,000円	自宅で洗い物をしているときコップが割れ、手を切る 通院 / 4日 共済金 8,000円	バスケット中に接触し、前十字靭帯損傷 入院期間 / 11日 通院 / 15日 手術 / 1回 共済金 240,000円
--	--	--

● 手続きは簡単！ 学生ご本人が手続きできます ●

共済金請求からお支払いまでの流れ



1 生協共済保険窓口にお知らせください

- お知らせの方法は3つ
- 生協共済保険窓口にご来店ください。授業の空き時間などにお立ち寄りいただけます。
 - お電話にて **フリーダイヤル 0120-74-3040**
 - 生協ホームページから



2 提出書類など、請求の流れを説明いたします

生協共済保険窓口の専門スタッフが請求からお支払いまでの流れを丁寧に説明いたします。



3 共済金請求書類を提出していただきます

ご郵送、ご来店どちらでも承ります。生協共済保険窓口へ提出します。



4 共済金のお支払い

共済金請求書類を提出していただいた後、審査後、共済金をお支払いいたします。



加入者の声

保護者の方から
「加入して良かった」というお声をいただきました。

最初に手続きについて問い合わせた電話の対応も感じ良く、丁寧に安心しました。

入学の時に共済に加入するかどうか悩みましたが、加入して本当に良かったです。年末の12月だったのですが、対応はとても丁寧でありがたかったです。共済金の振り込みも迅速で助かりました。何よりも電話での対応も親身な感じでとてもいやされたことが心にのこっています。中央大学は本当に良い大学だなと思いました。色々ありがとうございました。

扶養者に何かあったら学費負担してくれる保険が付いたプランがあるということで当初は加入したのですが、入学後に、学生本人が入院ということになり、とても助かりました。対応も親切でありがとうございました。

担当者の方がとても親切で助かりました。



保険部分(学生・子ども総合保険)

この保険は中央大学生協同組合が保険契約者となる団体契約です。

**団体割引
20%適用**

三井住友海上火災保険株式会社の「学生・子ども総合保険」の団体割引については前年度ご加入いただいた被保険者の人数に従って割引率が適用されます。

〈国内・国外補償(一部国内のみ補償)〉

賠償責任保険金額 2億円 国内のみ示談交渉サービス付

大学生になれば活動範囲が広がり、自分の行動に対しての責任も多く問われるようになります。また、「ごめんなさい」では済まされない他人への賠償事故が多くなるのが実情です。キャンパス共済(自家共済)に、学生・子ども総合保険(相手に迷惑を掛けた時などの賠償責任補償等)をプラスして中大生の方々の生活を学内・学外問わずサポートします。

- スキー中に別のスキーヤーにぶつかり相手にケガをさせた。
 - 通学途中、駐車中の車に自転車で傷をつけた。
 - インターンシップ(就業体験)中、実習先で借りたパソコンに飲み物をこぼして壊した。
- ※中大生の支払例はP10をご覧ください。

× 下記のような場合は、保険金は支払われません。

■バイク(原付を含む)・自動車での賠償事故

バイク、自動車にお乗りになる方は中央大学生協がおすすめするバイク保険・自動車保険へのご加入をご検討ください。

ご自身のケガ(入・通院)についてはキャンパス共済(自家共済)から給付されます。

死亡・後遺障害保険金額 100万円

後遺障害追加支払保険金額 300万円

救援者費用等保険金額 100万円

- 川へ遊びに行き、行方不明になってしまい、捜索費用がかかった。

- スポーツ中、大ケガを負い後遺障害が残ってしまった。

死亡保険金より発生率が高い後遺障害保険金の補償を手厚くしております。^(※)

(※)2017年度版(2019年3月発行)損害保険料率算出機構統計集

自転車の利用について 高額賠償に備えよう!

2020年4月1日～ 東京都
2019年10月1日～ 神奈川県
2018年4月1日～ 埼玉県

2015年4月に条例を制定した兵庫県を皮切りに、全国の自治体で自転車利用者に「賠償責任保険」の加入を義務付ける等、自転車の安全利用に対する取り組みが広がっています。また、近年の、道路交通法の改正等、自転車の安全運転が今まで以上に求められています。キャンパス共済では、万が一に備え、B・C・D・Eプランに「賠償責任保険」が付いています。賠償額も過去の事例を考慮して、2億円に設定しています。大学生になると、行動の幅も広がるとお思いますので、交通ルールを守り、安全運転を心がけましょう。

■自転車での加害事故例

自転車事故でも被害の大きさにより数千万円の賠償金を支払わなくてはならない場合もあります。この賠償責任は、未成年といえども責任を免れることはできません。

判決認容額 ^(※)	事故の概要
9,521万円	男子小学生(11歳)が夜間、帰宅途中に自転車で走行中、歩道と車道の区別のない道路において歩行中の女性(62歳)と正面衝突。女性は頭蓋骨骨折等の傷害を負い、意識が戻らない状態となった。(神戸地方裁判所、平成25(2013)年7月4日判決)
9,266万円	男子高校生が昼間、自転車横断帯のかなり手前の歩道から車道を斜めに横断し、対向車線を自転車で直進してきた男性会社員(24歳)と衝突。男性会社員に重大な障害(言語機能の喪失等)が残った。(東京地方裁判所、平成20(2008)年6月5日判決)

(※)判決認容額とは、上記裁判における判決文で加害者が支払いを命じられた金額です(上記金額は概算額)。上記裁判後の上訴等により、加害者が実際に支払う金額とは異なる可能性があります。
【出典:一般社団法人 日本損害保険協会ホームページ(2020年8月時点)】

〈国内・国外補償〉

学資費用保険金

- 扶養者の方が保険期間中の事故によるケガのため死亡されたり、重度の後遺障害になられた。

疾病学資費用保険金

- 扶養者の方が保険期間中に発病した病気により死亡された。
(ご加入されるプランにより補償内容は異なります。)

学資費用保険金・疾病学資費用保険金のお支払例をご説明します。(学資費用保険金額、疾病学資費用保険金額100万円(Cプラン)の場合)

ケース1 学資費用保険金のお支払例(授業料 前期50万、後期50万の場合)



扶養者の方が保険期間中の事故によるケガのため、事故発生の日からその日を含めて180日以内に死亡されたり、重度後遺障害の状態になられた場合に被保険者が実際に負担された学資費用の実額を学資費用保険金額を限度に年度毎にお支払いします。

詳しくは、「2021年度 中央大学生協/キャンパス共済加入のしおり 別冊」P8をご参照ください。

学資費用保険金・疾病学資費用保険金は定額払ではありません。

※扶養者が死亡または重度後遺障害が生じた日以前に支払った学資費用は補償されません。

※学資費用とは毎年必要となる授業料、施設設備費、実験・実習費、体育費、施設設備管理費等をいいます。

※学資費用保険金の支払対象期間は2025年4月1日までです。

地震もしくは噴火またはこれらを原因とする津波による事故も補償されます。

ケース2 疾病学資費用保険金のお支払例(授業料 前期50万、後期50万の場合)

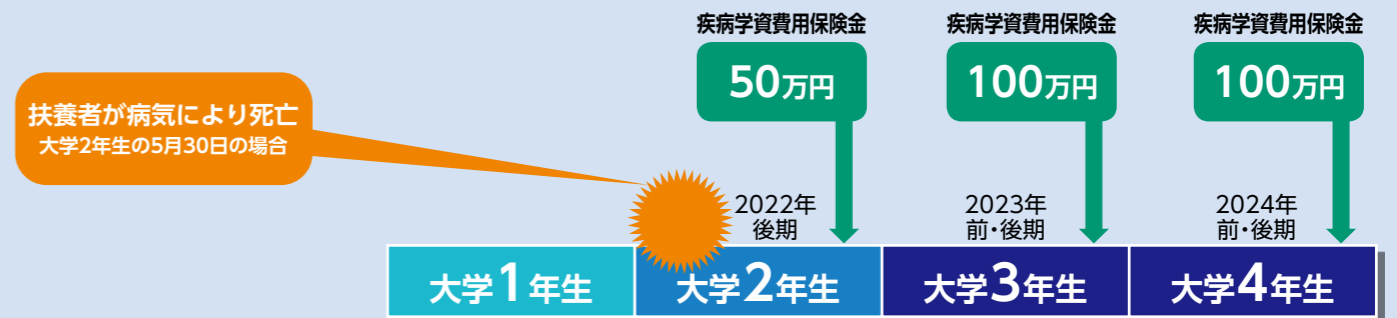

扶養者の方が保険期間中に発病した病気により死亡された場合に、被保険者が実際に負担された学資費用の実額を疾病学資費用保険金額を限度に年度毎にお支払いします。

詳しくは、「2021年度 中央大学生協/キャンパス共済加入のしおり 別冊」P8をご参照ください。

※扶養者が死亡された日以前に支払った学資費用は補償されません。

※疾病学資費用保険金の支払対象期間は2025年4月1日までです。

このような場合は保険金をお支払いできません。

扶養者の方が保険期間開始以前に発病した病気(発病日は被保険者以外の医師の診断)が原因で死亡した場合。

キャンパス共済〈自家共済〉のあらまし

共済項目	お支払いする場合	お支払いできない主な場合
入院共済金	①被共済者が共済期間中に生じた不慮の事故等を直接の原因として、事故の日からその日を含めて180日以内に医師の管理下において入院を開始したとき、②被共済者が共済契約申込後に発生した病気を直接の原因として、共済期間中に入院したとき、入院共済金を支払います。ただし、給付事由に関わらず、入院共済金を通算60日まで支払った場合、入院共済金の保障は消滅します。	<ul style="list-style-type: none"> ・被共済者の犯罪行為による場合 ・被共済者の闘争行為による場合 ・被共済者の故意又は重大な過失による場合 ・被共済者の無免許運転、酒酔い、若しくは麻薬、あへん、覚醒剤等の影響によって、正常な運転ができない状態での運転、信号無視、法定速度30km以上の違反、及び運転中の遮断中踏切立入による場合 ・原因がいかなるときでも、頸(けい)部症候群、腰痛その他の症状を訴えている場合に、それを裏付ける医学的他覚所見のないもの ・原因が直接であると間接であるとを問わず、戦争その他の変乱、原子力災害、地震、噴火又は津波によって生じた災害による場合 ・検査・正常出産・美容整形等に拠るもの ・異なる事由の病気による入院期間が重複するときは、その重複する期間については重複して入院共済金は支払いません。 <p style="text-align: right;">など</p>
入院手術共済金	被共済者が入院共済金の原因となった傷病の治療を目的として、共済事業規約で定める手術を受けたとき、入院手術共済金を支払います。ただし、給付事由に関わらず、共済証書記載の共済金額まで支払った場合、入院手術共済金の保障は消滅します。	<ul style="list-style-type: none"> ・被共済者の犯罪行為による場合 ・被共済者の闘争行為による場合 ・被共済者の故意又は重大な過失による場合 ・被共済者の無免許運転、酒酔い、若しくは麻薬、あへん、覚醒剤等の影響によって、正常な運転ができない状態での運転、信号無視、法定速度30km以上の違反、及び運転中の遮断中踏切立入による場合 ・共済事業規約別表2「手術一覧表」以外の手術に拠るもの(抜歯手術など)。 ・原因が直接であると間接であるとを問わず、戦争その他の変乱、原子力災害、地震、噴火又は津波によって生じた災害による場合 ・入院を伴わない手術に拠るもの ・同日に施行された手術に拠るもの(1つの手術とみなします。) <p style="text-align: right;">など</p>
長期入院共済金	被共済者が入院を開始した日からその日を含めて待機期間を超えて継続したときは、長期入院共済金を支払います。ただし、給付事由に関わらず、共済証書記載の共済金額まで支払った場合、長期入院共済金の保障は消滅します。	<ul style="list-style-type: none"> ・被共済者の犯罪行為による場合 ・被共済者の闘争行為による場合 ・被共済者の故意又は重大な過失による場合 ・被共済者の無免許運転、酒酔い、若しくは麻薬、あへん、覚醒剤等の影響によって、正常な運転ができない状態での運転、信号無視、法定速度30km以上の違反、及び運転中の遮断中踏切立入による場合 ・原因が直接であると間接であるとを問わず、戦争その他の変乱、原子力災害、地震、噴火又は津波によって生じた災害による場合 <p style="text-align: right;">など</p>
事故通院共済金	被共済者が共済期間中に生じた不慮の事故等を直接の原因として、事故の日から180日以内に通院を開始したときは、事故の日から180日以内の期間の通院について1日目から60日を限度として、事故通院共済金を支払います。ただし、通院共済金を通算60日まで支払った場合、事故通院共済金の保障は消滅します。 ※同一の不慮の事故等によって、同一日に通院により複数の医師の治療を受けたときは通院1日とします。 ※柔道整復師等の施術を受けた場合は、通院共済金の支払額=(1日あたりの通院共済金額×50%)×(共済期間中の通院日数×70%)	<ul style="list-style-type: none"> ・被共済者の犯罪行為による場合 ・被共済者の闘争行為による場合 ・被共済者の故意又は重大な過失による場合 ・被共済者の無免許運転、酒酔い、若しくは麻薬、あへん、覚醒剤等の影響によって、正常な運転ができない状態での運転、信号無視、法定速度30km以上の違反、及び運転中の遮断中踏切立入による場合 ・原因がいかなるときでも、頸(けい)部症候群、腰痛その他の症状を訴えている場合に、それを裏付ける医学的他覚所見のないもの ・原因が直接であると間接であるとを問わず、戦争その他の変乱、原子力災害、地震、噴火又は津波によって生じた災害による場合 ・細菌性食中毒及び急性アルコール中毒に拠るもの ・異なる不慮の事故等によって通院日が重複する日について重複して事故通院共済金は支払いません。 ・入院共済金が支払われる期間中に対しては、事故通院共済金は支払いません。 <p style="text-align: right;">など</p>
父母扶養者長期入院共済金	被共済者が入院を開始した日からその日を含めて待機期間を超えて継続したときは、父母扶養者長期入院共済金を支払います。ただし、給付事由に関わらず、共済証書記載の共済金額まで支払った場合、長期入院共済金の保障は消滅します。	<ul style="list-style-type: none"> ・被共済者の犯罪行為による場合 ・被共済者の闘争行為による場合 ・被共済者の故意又は重大な過失による場合 ・被共済者の無免許運転、酒酔い、若しくは麻薬、あへん、覚醒剤等の影響によって、正常な運転ができない状態での運転、信号無視、法定速度30km以上の違反、及び運転中の遮断中踏切立入による場合 ・原因が直接であると間接であるとを問わず、戦争その他の変乱、原子力災害、地震、噴火又は津波によって生じた災害による場合 <p style="text-align: right;">など</p>

本パンフレットには「2021年度 中央大学生協／キャンパス共済加入のしおり 別冊」が付いています。お申込みにあたっては、本パンフレットとあわせて必ずご確認ください。

★キャンパス共済加入者に生命保険料控除証明書は発行されません(控除の対象外)。

※用語のご説明 ・「不慮の事故」とは、急激かつ偶然な外因による事故をいいます(細菌性食中毒及び急性アルコール中毒は含みません)。
 ・「病気」とは被共済者が被った不慮の事故等以外の身体障害の状態をいいます。
 ・「医師」とは医師法(昭和23年法律第201号)並びに歯科医師法(昭和23年法律第202号)に定める医師をいいます。
 その他の用語につきましては2021年度「中央大学生協／キャンパス共済 加入のしおり 別冊」をP2をご参照ください。

ご相談・お申込先	中央大学生協同組合 CHUO UNIVERSITY COOP 0120-74-3040(無料)	損害保険代理店・扱者: 有限会社エフシーエス ※有限会社エフシーエスは中央大学生協同組合100%出資会社です。 八王子市東中野742 TEL.042-674-3030 引受保険会社: 三井住友海上火災保険(株)東京西支店 東京西第二支店 立川市曙町2-35-2(A-ONEビル6階) TEL.042-526-7256
----------	---	---

■承認番号:A20-101975 ■使用期限:2025年4月1日